



HOTĂRÂREA NR. 358 din 31 octombrie 2022

privind: aprobarea dezlipirii în două loturi distincte a imobilului - teren înscris în CF nr. 108481 Umbrărești, nr. cadastral 108481

Inițiator: Costel Fotea - Președintele Consiliului Județean Galați

Numărul de înregistrare și data depunerii proiectului: 12512/24.10.2022

Consiliul Județean Galați;

Având în vedere referatul de aprobare al inițiatorului;

Având în vedere raportul de specialitate comun al direcțiilor din aparatul de specialitate al Consiliului Județean Galați;

Având în vedere raportul de avizare al Comisiilor de specialitate nr. 1 pentru buget – finanțe, strategii, studii și prognoză economico – socială și al Comisiei de specialitate nr. 6 de analiză privind administrarea și gestionarea patrimoniului, investiții, lucrări publice și de refacere a monumentelor istorice și de arhitectură ale Consiliului Județean Galați;

Având în vedere prevederile art. 879 alin (2) și (5), art. 880 alin. (1), din Legea nr. 287/2009 privind Codul Civil, republicată, cu modificările și completările ulterioare;

Având în vedere prevederile art. 25 alin. (2) din Legea nr. 7/1996 a cadastrului și publicității imobiliare, republicată, cu modificările și completările ulterioare, ale art. 132 alin. (1) și art. 135 alin. (1) lit. a) din anexa la Ordinul nr. 700/2014 al directorului general al Agenției Naționale de Cadastru și Publicitate Imobiliară privind aprobarea Regulamentului de avizare, recepție și înscriere în evidențele de cadastru și carte funciară, cu modificările și completările ulterioare;

Având în vedere prevederile art. 173 alin. (1) lit. c) și lit. f) din Ordonanța de Urgență nr. 57/03.07.2019 privind Codul administrativ, cu modificările și completările ulterioare;

În temeiul art. 182 alin. (1), art. 196 alin. (1) lit. a) din Ordonanța de Urgență a Guvernului nr. 57/2019, privind Codul administrativ, cu modificările și completările ulterioare;

H O T Ă R Ă Ș T E:

Art.1. (1) Se aprobă dezlipirea imobilului – teren înscris în CF nr. 108481 Umbrărești, nr. cadastral 108481, în suprafață măsurată de 100.273 mp, aflat în domeniul public al Județului Galați, situat în comuna Umbrărești, tarla 46, parcela 692/15, în două loturi distincte, după cum urmează:

Lot 1 - Imobil teren cu nr. cadastral nou 112185, în suprafață de 97.073 mp - proprietar Unitatea administrativ-teritorială Județul Galați – domeniul public;

Lot. 2 - Imobil teren cu nr. cadastral nou 112184, în suprafață de 3.200 mp – proprietar Unitatea administrativ-teritorială Județul Galați – domeniul public.

(2) Loturile prevăzute la alin. (1) se identifică conform Anexei, parte integrantă din prezenta hotărâre.

Art.2. Se împuternicește Președintele Consiliului Județean Galați sau delegatul desemnat de acesta să semneze actul autentic de dezlipire și orice alte documente privind operațiunea de dezlipire a imobilului prevăzut la art. 1.

P R E Ș E D I N T E,
Costel Fotea

Contrasemnează pentru legalitate

Secretarul General al Județului
Ionel Coca

Director executiv,
Marin POPESCU

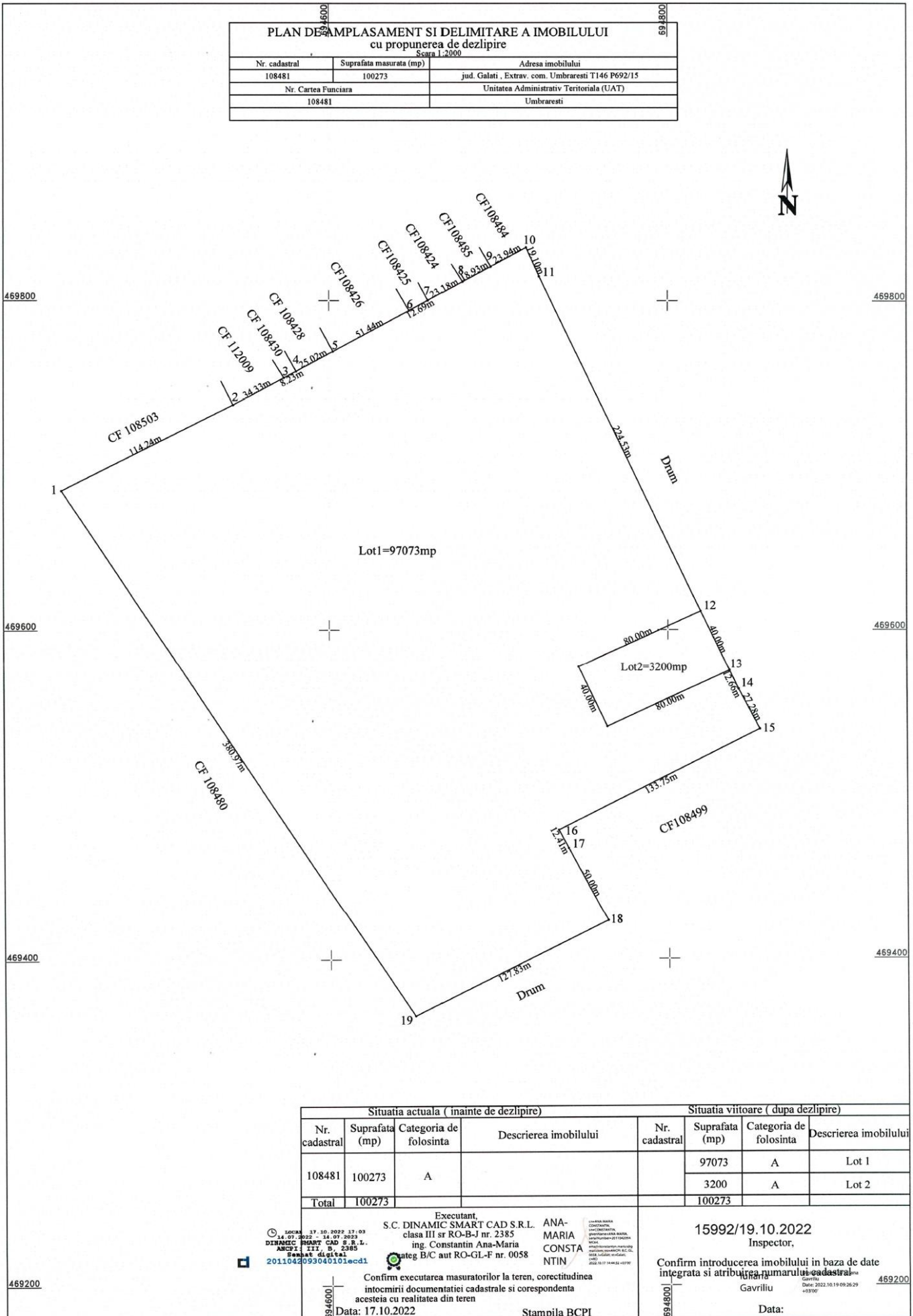

HOTĂRÂREA Nr. 358 din 31 octombrie 2022

pag. nr. 3

PLAN DE AMPLASAMENT SI DELIMITARE A IMOBILULUI

Scara 1:2000

Nr. cadastral	Suprafata masurata (mp)	Adresa imobilului
112185	97073	jud. Galati, Extrav. com. Umbraresti T146 P692/15 Lot1
Nr. Cartea Funciara		Unitatea Administrativ Teritoriala (UAT)
		Umbraresti

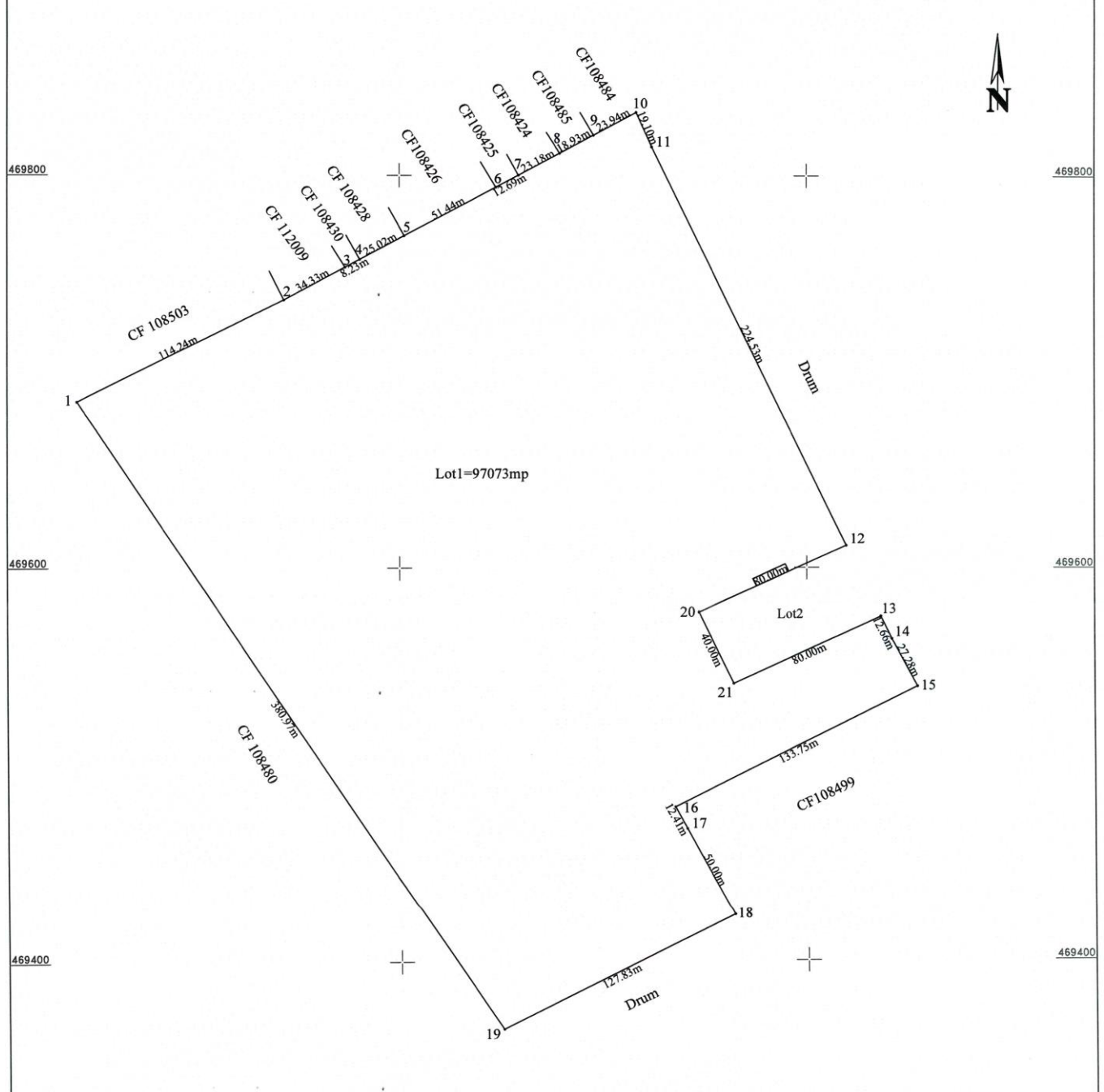

A. Date referitoare la teren			
Nr. Parcela	Categoria de folosinta	Suprafata (mp)	Mentiiuni
1	A	97073	
Total		97073	Teren este neimprejmuit
B. Date referitoare la constructii			
Cod constr.	Destinatia	Suprafata construita la sol (mp)	Mentiiuni
Total			
Suprafata totala din masuratori =97073mp			
Executant,		15992/19.10.2022	
S.C. DINAMIC SMART CAD S.R.L. clasa III si RO-B-I nr. 2385 ing. Constantin Ana-Maria		ANA-MARIA CONSTANTIN	
DINAMIC SMART CAD S.R.L. ANPFI: III, B, 2385 SERIES: 410514 2011042093040101ecd1		cat. B/C aut RO-GL-F nr. 0058	
Confirm introducerea imobilului in baza de date integrata si atribuirea numarului cadastral			
Confirm executarea masuratorilor la teren, corectitudinea intocmirii documentatiei cadastrale si corespondenta acestuia cu realitatea din teren		Data: 10.2022	
Stampila BGI		Data: Iuliana Gavrilu	

469200

469200

