



## HOTĂRÂREA Nr. 195 din 29 iunie 2022

**privind: modificarea organigramei și a statului de funcții ale Muzeului de Artă Vizuală Galați**

**Inițiator: Președintele Consiliului Județean Galați, Costel Fotea;**

**Numărul de înregistrare și data depunerii proiectului: 6856/23.06.2022**

Consiliul Județean Galați;

Având în vedere referatul de aprobare al inițiatorului;

Având în vedere raportul de specialitate comun al direcțiilor de specialitate și al Serviciului de management al resurselor umane, sănătate și securitate în muncă și asigurarea calității din cadrul aparatului de specialitate al Consiliului Județean Galați;

Având în vedere adresa nr. 240/07.06.2022 a Muzeului de Artă Vizuală Galați, înregistrată la Consiliul Județean Galați la nr. 6856/07.06.2022;

Având în vedere rapoartele de avizare Comisiilor de specialitate nr. 1 și 4 ale Consiliului Județean Galați;

Având în vedere prevederile Legii nr. 311/2003 a muzeelor și colecțiilor publice, republicată, cu modificările și completările ulterioare;

Având în vedere prevederile art. 173 alin. (1) lit. a,d), alin (2) lit. c), alin. (5) lit. (d) din Codul administrativ, aprobat prin Ordonanța de Urgență a Guvernului nr. 57/2019, cu modificările și completările ulterioare;

În temeiul art. 182 alin. (1), art. 196 alin. (1) lit. a) din Codul administrativ, aprobat prin Ordonanța de Urgență a Guvernului nr. 57/2019, cu modificările și completările ulterioare;

### H O T Ă R Ă Ș T E :

**Art.1.** (1) Se aprobă modificarea organigramei și a statului de funcții ale Muzeului de Artă Vizuală Galați, conform anexelor care fac parte integrantă din prezenta hotărâre.

(2) Pe data intrării în vigoare a prezentei hotărâri își încetează aplicarea Hotărârea Consiliului Județean Galați nr. 172/27.07.2021 privind aprobarea organigramei și a statului de funcții ale Muzeului de Artă Vizuală Galați, cu modificările și completările ulterioare.

**Art.2.** Prezenta hotărâre se va comunica Muzeului de Artă Vizuală Galați, care răspunde și de punerea în aplicare a prevederilor acesteia.

**P R E Ș E D I N T E,**

**Costel Fotea**

Contrasemnează pentru legalitate

Secretarul General al Județului,

*Ionel Coca*

## ORGANIGRAMA MUZEULUI DE ARTĂ VIZUALĂ GALAȚI

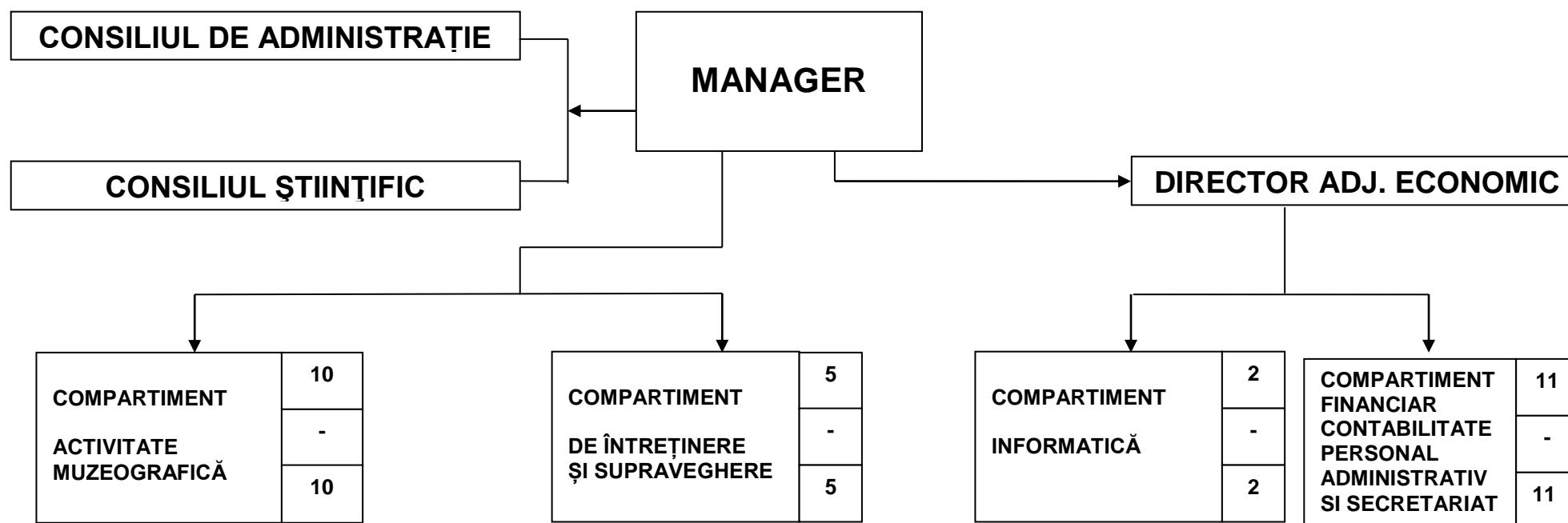

TOTAL POSTURI:	30
DIN CARE:	
PERSONAL CONDUCERE	2
PERSONAL DE EXECUȚIE	28

## STAT DE FUNCTII AL MUZEULUI DE ARTĂ VIZUALĂ GALAȚI

Nr. Crt.	Structura	Funcții contractuale		Gr./tr. prof	Nivel studii	Număr posturi	Specialitatea studiilor	Observații
		de conducere	de execuție					
<b>A. FUNCTII DE CONDUCERE</b>								
1.	manager	manager		II	S	1	studii superioare științe umaniste de lunga durata	
2.	economist (IA)	director adj. economic		II	S	1	studii superioare de lunga durata - economice	
<b>B. COMPARTIMENT ACTIVITATE MUZEOGRAFICA</b>								
3.	muzeograf		muzeograf	Deb.	S	1	studii superioare-pictura, grafica, sculptura, critic de arta, de lunga durata	
4.	muzeograf		muzeograf	Deb.	S	1	studii superioare-pictura, grafica, sculptura, critic de arta, de lunga durata	
5.	muzeograf		muzeograf	IA	S	1	studii superioare-pictura, grafica, sculptura, critic de arta, de lunga durata	
6.	muzeograf		muzeograf	IA	S	1	studii superioare-pictura, grafica, sculptura, critic de arta, de lunga durata	
7.	muzeograf		muzeograf	Deb.	S	1	studii superioare-pictura, grafica, sculptura, critic de arta, de lunga durata	
8.	muzeograf		muzeograf	II	S	1	studii superioare-pictura, grafica, sculptura, critic de arta, de lunga durata	
9.	educator muzeal		educator muzeal	IA	S	1	studii superioare de lunga durata (formare/specializare pedagogie muzeala)	
10.	restaurator		restaurator	IA	S	1	studii superioare de specialitate de lunga durata	
11.	conservator		conservator	IA	M	1	studii medii si curs de conservator	
12.	gestionar custode sala		Gestionar custode sala	I	M	1	studii medii	
<b>C. COMPARTIMENT INFORMATICA</b>								
13.	operator		operator	I	M	1	studii medii de specialitate sau studii medii si curs de specialitate-operator	
14.	operator		operator	I	M	1	studii medii de specialitate sau studii medii si curs de specialitate-operator	

**Hotărârea nr. 195 din 29 iunie 2022**

**Pag. nr.4**

<b>D. COMPARTIMENT DE INTRETINERE SI SUPRAVEGHERE</b>							
15.	supraveghetor muzeu		supraveghetor muzeu	I	G:M	1	studii medii sau generale
16.	supraveghetor muzeu		supraveghetor muzeu	I	G;M	1	studii medii sau generale
17.	supraveghetor muzeu		supraveghetor muzeu	I	G;M	1	studii medii sau generale
18.	supraveghetor muzeu		supraveghetor muzeu	I	G;M	1	studii medii sau generale
19.	supraveghetor muzeu		supraveghetor muzeu	I	G;M	1	studii medii sau generale
<b>E. COMPARTIMENT FINANCIAR CONTABIL – PERSONAL, ADMINISTRATIV SI SECRETARIAT</b>							
20.	economist		Economist	Deb.	S	1	studii superioare de specialitate de lunga durata
21.	referent de specialitate		referent de specialitate	I	S	1	studii superioare de lunga durata
22.	referent de specialitate		referent de specialitate	III	S	1	studii superioare de lunga durata
23.	referent		referent	IA	M	1	studii medii si curs de inspector resurse umane
24.	administrator		administrator	I	M	1	studii medii
25.	referent		referent	II	M	1	studii medii
26.	paznic		paznic	I	G:M	1	studii medii sau generale
27.	paznic		paznic	I	G;M	1	studii medii sau generale
28.	paznic		paznic	I	G;M	1	Studii medii sau generale
29.	muncitor calificat (tâmplar)		tâmplar	I	G:M	1	studii medii de specialitate sau școală profesionala de specialitate
30.	șofer		șofer	I	G;M	1	studii medii de specialitate sau școală generala si curs de calificare (permis conducere auto B.C.D.)
<b>TOTAL GENERAL</b>						<b>30</b>	