



HOTĂRÂREA NR. 182 din 27 iulie 2021

privind: solicitarea adresată Consiliului Local al comunei Valea Mărului de trecere a două imobile (terenuri), situate în comuna Valea Mărului, județul Galați, din domeniul public al comunei Valea Mărului, județul Galați și din administrarea Consiliului Local al comunei Valea Mărului, județul Galați în domeniul public al județului Galați și în administrarea Consiliului Județean Galați și declararea lucrărilor suplimentare pentru realizarea unor investiții aferente obiectivului de investiții "Centrul de management integrat al deșeurilor Valea Mărului și Stație de Sortare Valea Mărului", componentă a proiectului "Sistem de management integrat al deșeurilor în Județul Galați", ca obiectiv de utilitate publică de interes județean în vederea scoaterii definitive din circuitul agricol a terenurilor în suprafață de 1894 mp, respectiv 1703 mp

Inițiator: Costel Fotea, Președintele Consiliului Județean Galați

Numărul de înregistrare și data depunerii proiectului: 8148/21.07.2021

Consiliul Județean Galați;

Având în vedere referatul de aprobare al inițiatorului;

Având în vedere raportul de specialitate comun al direcțiilor din aparatul de specialitate al Consiliului Județului Galați;

Având în vedere raportul de avizare ale Comisiilor de specialitate nr. 1 buget-finanțe, strategii, studii și prognoză economico-socială, Comisiilor de specialitate nr. 5 - juridică, pentru administrație publică locală, de respectarea drepturilor și libertăților cetățenești, de cooperare interinstituțională și Comisiilor de specialitate nr. 6 de analiză privind administrarea și gestionarea patrimoniului, investiții, lucrări publice și de refacere a monumentelor istorice și de arhitectură ale Consiliului Județean Galați.;

Având în vedere prevederile art. 294 alin. (3) și alin. (7) din Ordonanța de urgență a Guvernului nr. 57/2019 privind Codul administrativ, cu modificările și completările ulterioare;

Având în vedere prevederile art. 173 alin. (1) lit. b) și c) din Ordonanța de urgență a Guvernului nr. 57/2019 privind Codul administrativ, cu modificările și completările ulterioare;

Având în vedere prevederile art. 92, alin. (2), lit. d) din Legea nr.18/1991 privind fondul funciar, republicată, cu modificările și completările ulterioare

Având în vedere prevederile art. 4 alin. (1) lit. m) din Procedura privind scoaterea definitivă sau temporară din circuitul agricol a terenurilor situate în extravilanul localităților, aprobată prin Ordinul Ministerului Agriculturii și Dezvoltării Rurale nr. 83/2018, cu modificările și completările ulterioare

În temeiul dispozițiilor art. 182 alin. (1) și ale art. 196 alin. (1) lit. a) din Ordonanța de urgență a Guvernului nr. 57/2019 privind Codul administrativ, cu modificările și completările ulterioare,

HOTĂRĂȘTE:

Art.1. (1) Se aprobă solicitarea adresată Consiliului Local al comunei Valea Mărului, județul Galați de trecere trecerea a două imobile (terenuri), în suprafață de 1894 mp, respectiv 1703 mp atribuite prin Referatele de admitere nr. 15024/23.04.2021 și 15016/23.04.2021 emise de către Oficiul de Cadastru și Publicitate Imobiliară Galați, pentru numerele cadastrale 11478 și 11481, din domeniul public al comunei Valea Mărului, județul Galați și din administrarea Consiliului Local al comunei Valea Mărului, județul Galați în domeniul public al județului Galați și în administrarea Consiliului Județean Galați.

(2) Datele de identificare ale imobilelor (terenuri) sunt cuprinse în anexa ce face parte integrantă din prezenta hotărâre.

Art.2. Se declară de interes public județean bunurile imobile prevăzute la art. 1.

Art.3. Predarea-preluarea imobilelor se va face pe bază de proces verbal, încheiat între Consiliul Județean Galați și Primăria comunei Valea Mărului, în termen de 15 zile de la data adoptării Hotărârii Consiliului Local al comunei Valea Mărului de aprobare a solicitării Consiliului Județean Galați.

Art.4. Prezenta hotărâre se va comunica Consiliului Local al comunei Valea Mărului.

Art.5. (1) Se declară lucrările suplimentare pentru realizarea unor investiții aferente obiectivului de investiții "Centrul de management integrat al deșeurilor Valea Mărului și Stație de Sortare Valea Mărului", componentă a proiectului "Sistem de management integrat al deșeurilor în Județul Galați", ca obiectiv de utilitate publică de interes județean în vederea scoaterii definitive din circuitul agricol a terenurilor în suprafață de de 1894 mp, respectiv 1703 mp atribuite prin Referatele de admitere nr. 15024/23.04.2021 și 15016/23.04.2021 emise de către Oficiul de Cadastru și Publicitate Imobiliară Galați, pentru numerele cadastrale 11478 și 11481.

(2) Se vor efectua demersurile și procedurile prevăzute de actele normative în vigoare în vederea scoaterii definitive din circuitul agricol a terenului prevăzut la alin. (1).

P R E Ș E D I N T E,

Costel FOTEA

Contrasemnează pentru legalitate:

**Secretarul general al județului,
Ionel COCA**

Referat de admitere, cerere nr. 15024 / 23-04-2021



Oficiul de Cadastru și Publicitate Imobiliară GALATI
Biroul de Cadastru și Publicitate Imobiliară Tecuci
Adresa: Localitate: Tecuci, Str. Galati nr.20, cod 805300

Nr.	15024
Ziua	23
Luna	04
Anul	2021

REFERAT DE ADMITERE

(Dezmembrare imobil)

Domnului/Doamnei COMUNA VALEA MARULUI
Domiciliul _____

Referitor la cererea înregistrată sub numărul **15024** din data **23-04-2021**, vă informăm:

Imobilul situat în Jud. Galați, UAT Valea Marului având numărul cadastral 11401 a fost dezmembrat în imobilele:

- 1) **11477** situat în Jud. Galați, UAT Valea Marului având suprafața măsurată 161040 mp;
- 2) **11478** situat în Jud. Galați, UAT Valea Marului având suprafața măsurată 1894 mp;
- 3) **11479** situat în Jud. Galați, UAT Valea Marului având suprafața măsurată 21968 mp;

Certific că informațiile din prezentul extras sunt conforme cu datele din planul cadastral de carte funciară al OCPI GALATI la data: 26-04-2021.

Situația prezentată poate face obiectul unor modificări ulterioare, în condițiile Legii cadastrului și a publicității imobiliare nr. 7/1996, republicată, cu modificările și completările ulterioare.

Inspector
GABRIELA NECHITA

Gabriela
Nechita

Semnat digital de
Gabriela Nechita
Data: 2021.04.26
16:03:26 +0300

Anexa 1.35 la regulament

Plan de amplasament și delimitare a imobilului
Scara 1:1000

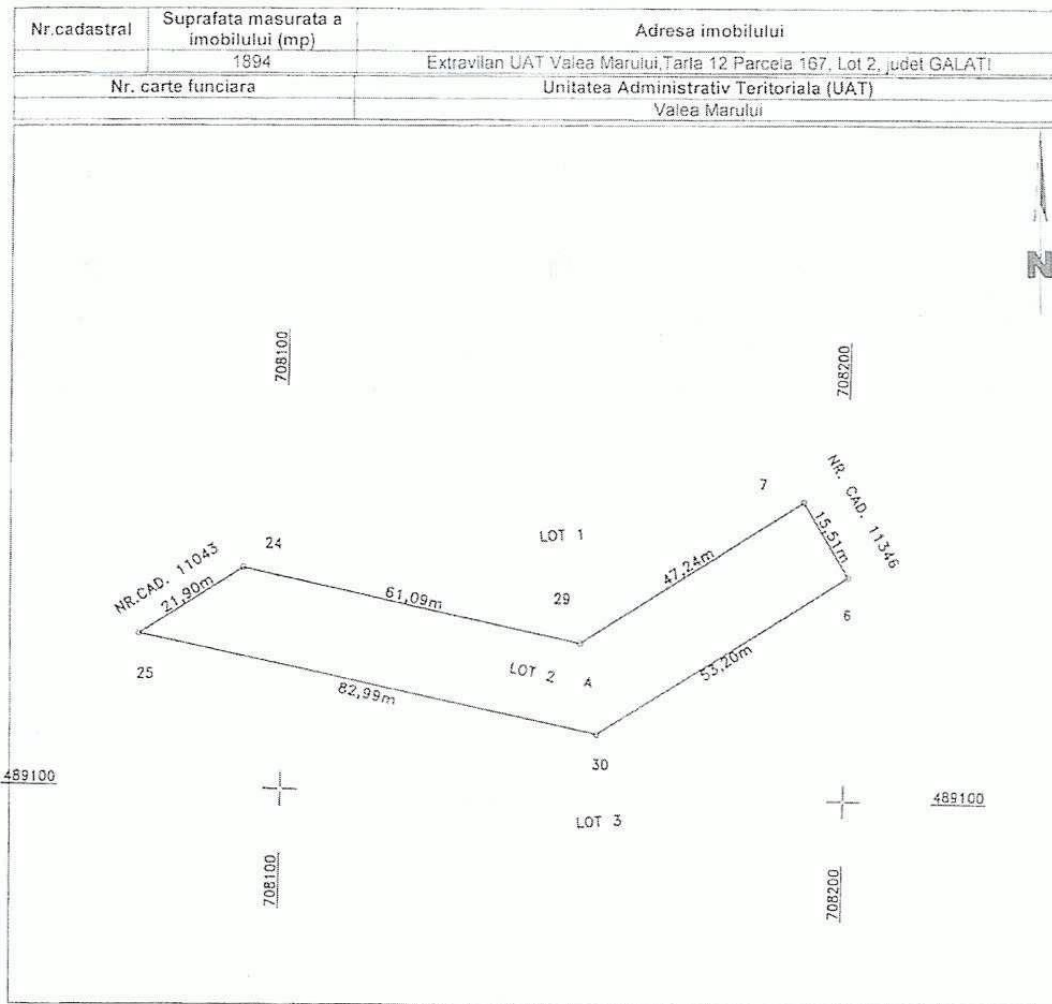

A. Date referitoare la teren

Nr. parcela	Categorie de folosinta	Suprafata (mp)	Mentuni
1	A	1894	Lot nr. 2
TOTAL		1894	

B. Date referitoare la constructii

Cod constr.	Destinatia	Suprafata construita la sol (mp)	Suprafata desfasurata (mp)	Mentuni
TOTAL				

Suprafata totala masurata a imobilului = 1894 mp

<p>Executant PFA POPA GRIGORE (nume, prenume) autorizatie categoria B/C seria RO-GL-F nr. 0041</p> <p>Confirmarea executarea masuratorilor la teren si a corectitudinii documentelor cadastrale si a corectitudinii corespondenta acestora cu realitatea din teren.</p> <p align="center">Date: 2021.04.13 77.23.43 +03'00'</p> <p align="center">Semnatură: și stampilă</p> <p align="center">Data: 09.04.2021</p>	<p align="center">Inspector</p> <p>Confirmarea introducerea imobilului in baza de date si atribuirea numarului cadastral</p> <p align="center">Semnatură și parafă</p> <p align="center">Data: _____</p> <p align="center">Stampila BCPI Tecuci</p>
---	---

*In situatia in care exista numere cadastrale pentru imobila vecina, in baza planului prezentat pe un teren care este...

Referat de admitere, cerere nr. 15016 / 23-04-2021



Oficiul de Cadastru și Publicitate Imobiliară GALATI
Biroul de Cadastru și Publicitate Imobiliară Tecuci
Adresa: Localitate: Tecuci, Str. Galati nr.20, cod 805300

Nr.	15016
Ziua	23
Luna	04
Anul	2021

REFERAT DE ADMITERE
(Dezmembrare imobil)

Domnului/Doamnei COMUNA VALEA MARULUI
Domiciliul _____

Referitor la cererea înregistrată sub numărul **15016** din data **23-04-2021**, vă informăm:

Imobilul situat în Jud. Galați, UAT Valea Marului având numărul cadastral 11346 a fost dezmembrat în imobilele:

- 1) **11480** situat în Jud. Galați, UAT Valea Marului având suprafața măsurată 1834482 mp;
- 2) **11481** situat în Jud. Galați, UAT Valea Marului având suprafața măsurată 1703 mp;
- 3) **11482** situat în Jud. Galați, UAT Valea Marului având suprafața măsurată 2180 mp;

Certific că informațiile din prezentul extras sunt conforme cu datele din planul cadastral de carte funciară al OCPI GALATI la data: 27-04-2021.

Situația prezentată poate face obiectul unor modificări ulterioare, în condițiile Legii cadastrului și a publicității imobiliare nr. 7/1996, republicată, cu modificările și completările ulterioare.

Inspector
Costinel Nechita

Costinel
Nechita

Semnat digital de
Costinel Nechita
Data: 2021.04.27
11:20:51 +03'00'

Anexa 1.35 la regulament

Plan de amplasament si delimitare a imobilului
Scara 1:1000

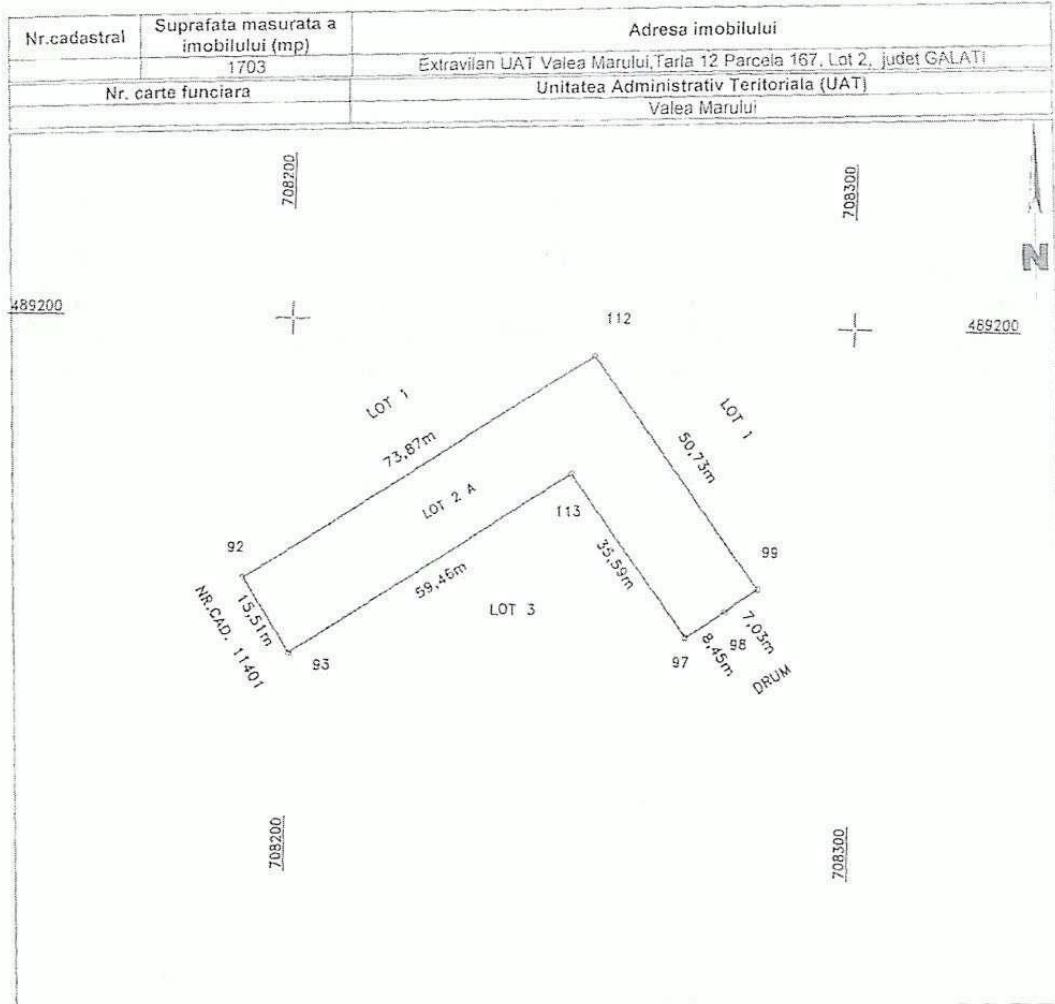

A. Date referitoare la teren

Nr. parcela	Categorie de folosinta	Suprafata (mp)	Mentiuni
1	A	1703	Lot nr. 2
TOTAL		1703	

B. Date referitoare la constructii

Cod constr.	Destinatia	Suprafata construita la sol (mp)	Suprafata desfasurata (mp)	Mentiuni
TOTAL				

Suprafata totala masurata a imobilului = 1703 mp

<p align="center">Executant PFA POPA GRIGORE (nume, prenume) autorizatie categoria B/C seria RO-GL-F nr. 0041</p> <p>Confirmarea masuratorilor la teren este corecta si corespunde cu realitatea din teren.</p> <p align="center">Grigore Popa Date: 2021.04.13 17:17:30 +03'00'</p> <p align="center">Semnatul si stampila</p> <p align="center">Data: 09.04.2021</p>	<p align="center">Inspector</p> <p>Confirm introducerea imobilului in baza de date si atribuirea numarului cadastral.</p> <p align="center">Gabriela Nechita Semnatul si para Data: _____</p> <p align="center">Semnat digital de Gabriela Nechita Data: 2021.04.26 16:02:51 -03'00'</p> <p align="center">Stampila BCPI Tecuci</p>
--	---